

Informações Gerenciais do Estado do Espírito Santo



MÊS: ABRIL 2004

Vitória-ES, 10 de maio de 2004.

**GOVERNO DO ESTADO DO ESPÍRITO SANTO
SECRETARIA DE ESTADO DE PLANEJAMENTO, ORÇAMENTO E GESTÃO
GERÊNCIA PAGAMENTO DE PESSOAL – GEPAR**

Governador do Estado do Espírito Santo:
Paulo Cesar Hartung Gomes

Secretário de Estado de Planejamento, Orçamento e Gestão:
Guilherme Gomes Dias

Subsecretário de Estado de Recursos Humanos e Previdência:
Osvaldo Hulle

Gerente de Pagamento de Pessoal:
Maria Carmem Zottich da Silva

Equipe de Elaboração e Revisão dos Dados:
Marlene Vieira
Claire Andrea Lyra
Marcelle Folha Motta
Geane Correia Prudencio

SUMÁRIO

Demonstrativo do Quadro de Servidores Ativos e Inativos _____	5
Valores da Folha de Pagamento _____	6
Comparativo da Evolução do Quantitativo de Servidores _____	7
Comparativo da Evolução da Folha de Pagamento _____	8
Quantitativo de Servidores do Poder Executivo Estadual – Administração Direta _____	9
Quantitativo de Servidores do Poder Executivo Estadual – Autarquias _____	10
Quantitativo de Segurados do Regime Próprio de Previdência Social – RPPS _____	11
Despesas com Servidores do Poder Executivo Estadual – Administração Direta _____	12
Despesas com Servidores do Poder Executivo Estadual – Autarquias _____	13
Despesas Pagamento Aposentadorias e Pensões do Regime Próprio de Previdência Social – RPPS _	14
Demonstrativo da Evolução de Cargos de Designação Temporária _____	15
Demonstrativo dos Gastos com Escala Especial _____	17
Demonstrativo do Custo do Auxílio Alimentação Pago na Folha de Pagamento _____	18
Demonstrativo do Quantitativo e dos Gastos com Estagiários _____	19
Distribuição do Quantitativo e das Despesas de Pessoal por Área _____	21
Remuneração Média dos Servidores da Administração Direta _____	22

APRESENTAÇÃO

A Administração Pública, compreendendo a necessidade de bem gerenciar seus recursos humanos, os quais além de responsáveis, através de seu trabalho, pela imagem do serviço público, absorvem mais de 50% de sua receita, vêm organizando e sistematizando, mensalmente, sob forma de relatório gerencial, informações pormenorizadas sobre os mesmos.

O relatório, que inicialmente contemplava informações apenas de servidores do Poder Executivo, passou, a partir do mês de agosto de 2003, a apresentar dados de aposentados e de pensionistas (pensões decorrentes de falecimento de servidores) da Assembléia Legislativa, Tribunal de Contas, Ministério Público e Poder Judiciário, quando o controle dos pagamentos daquelas categorias, passou à responsabilidade do Instituto de Previdência e Assistência Jerônimo Monteiro – IPAJM. Ao longo do tempo, também tem sido efetuadas mudanças na forma de apresentação, em virtude das freqüentes mudanças na estrutura administrativa do Poder Executivo.

O propósito dessas informações, que têm um caráter pontual – dados da competência, é demonstrar a composição da folha de pagamento, quanto: às diversas categorias que a compõem; os regimes previdenciários a que se vinculam os servidores; o seu tipo de vínculo com o poder público – permanente ou transitório; a sua especificidade – civil ou militar, dentre outros.

Os dados são coletados a partir de folhas de pagamento, expressando, em realidade, o número de cargos públicos e não o número de servidores, pois há, embutidos, os casos de acumulação legal. Assim, um mesmo servidor, detentor de dois cargos legalmente acumuláveis, é considerado como “dois”.

Como dificuldades na elaboração desse boletim, enumeram-se: o atraso na remessa das informações, por parte das diversas autarquias estaduais que processam suas próprias folhas de pagamento; a diversidade de sistemas de processamento de folha, prejudicando a padronização das informações; a elaboração de folhas complementares, posteriores ao fechamento da folha da competência, dentre outros.

As oscilações, regularmente verificadas, ora para mais, ora para menos, decorrem das variações nas contratações e demissões de servidores temporários; dos pagamentos de 13º vencimento, abono férias e diferenças atrasadas; das aposentadorias, novas contratações e afastamentos de servidores. Especificamente, neste mês de abril, foi regularizada a situação dos Designados Temporários Magistério, que iniciaram atividades desde fev./04 do que resultou um acréscimo considerável no quantitativo desses servidores, com reflexos no quantitativo geral.

**QUADRO DEMONSTRATIVO DE QUANTITATIVO DE SERVIDORES E
DE VALOR DE FOLHA DE PAGAMENTO**

abr/04

**INFORMAÇÕES
PODER
EXECUTIVO**

EFETIVO	31.522	52.849.570,59
COMISSIONADO	2.392	3.692.363,64
DTs	22.029	19.138.525,93
PENSÕES ESPECIAIS	192	339.883,98
CLT	114	222.289,84
COMP. APOS.-CLT	1.274	1.993.366,55
COMPLEMENTAÇÃO LEI Nº 5.567	49	77.988,89
ENC. SOCIAL PATRONAL		9.470.934,77
TOTAL	57.572	87.784.924,19

**INFORMAÇÕES
RPPS**

APOSENTADOS	20.055	44.457.486,20
PENSIONISTAS	4.676	11.926.343,23
ENC. SOCIAL PATRONAL		3.692.805,07
TOTAL	24.731	60.076.634,50

TOTAL GERAL	82.303	147.861.558,69
ESTAGIÁRIOS/MÉDICOS RESIDENTES	841	220.839,72

VALORES DA FOLHA DE PAGAMENTO ABRIL 2004

FOLHA BRUTA - ADM. DIRETA E AUTARQUIAS - ATIVOS E INATIVOS

	VALOR	PERCENTUAL
Ativos	85.371.687,36	57,74
Complementação Aposentadoria - CLT (1)	2.071.355,44	1,40
Pensões Especiais	341.881,39	0,23
RPPS (2)	60.076.634,50	40,63
	147.861.558,69	100,00

FOLHA PODER EXECUTIVO - ADM. DIRETA E AUTARQUIAS

	VALOR	PERCENTUAL
Ativos	85.371.687,36	57,74
Complementação Aposentadoria - CLT (1)	2.071.355,44	1,40
Pensões Especiais	341.881,39	0,23
	87.784.924,19	59,37

FOLHA DO REGIME PRÓPRIO DE PREVIDÊNCIA SOCIAL - RPPS

	VALOR	PERCENTUAL
Aposentados Poder Executivo (3)	37.960.941,51	25,67
Pensões Poder Executivo	8.937.536,47	6,04
Aposentados Outros Poderes	9.417.916,34	6,37
Aposentados Cartórios	771.433,42	0,52
Pensões Outros Poderes	2.988.806,76	2,02
	60.076.634,50	40,63

Fonte: Relatório de folhas de pagamento da GEPAR e dos demais órgãos.

Notas:

(1) - Compreende complementações concedidas pelas Leis nºs 4.511/91, 4.565/91 e 5.567/98.

(2) - Compreende Aposentados e Pensões do RPPS.

(3) - No valor dessa folha estão incluídos encargos sociais patronais.

QUANTITATIVO SERVIDORES - ATIVOS DO PODER EXECUTIVO E APOSENTADOS E PENSIONISTAS DO RPPS

Mai/03	Jun/03	Jul/03	Ago/03	Set/03	Out/03	Nov/03	Dez/03	Jan/04	Fev/04	Mar/04	Abr/04
75.211	76.397	76.724	77.534	79.152	80.178	80.964	81.009	68.714	69.003	70.178	82.303

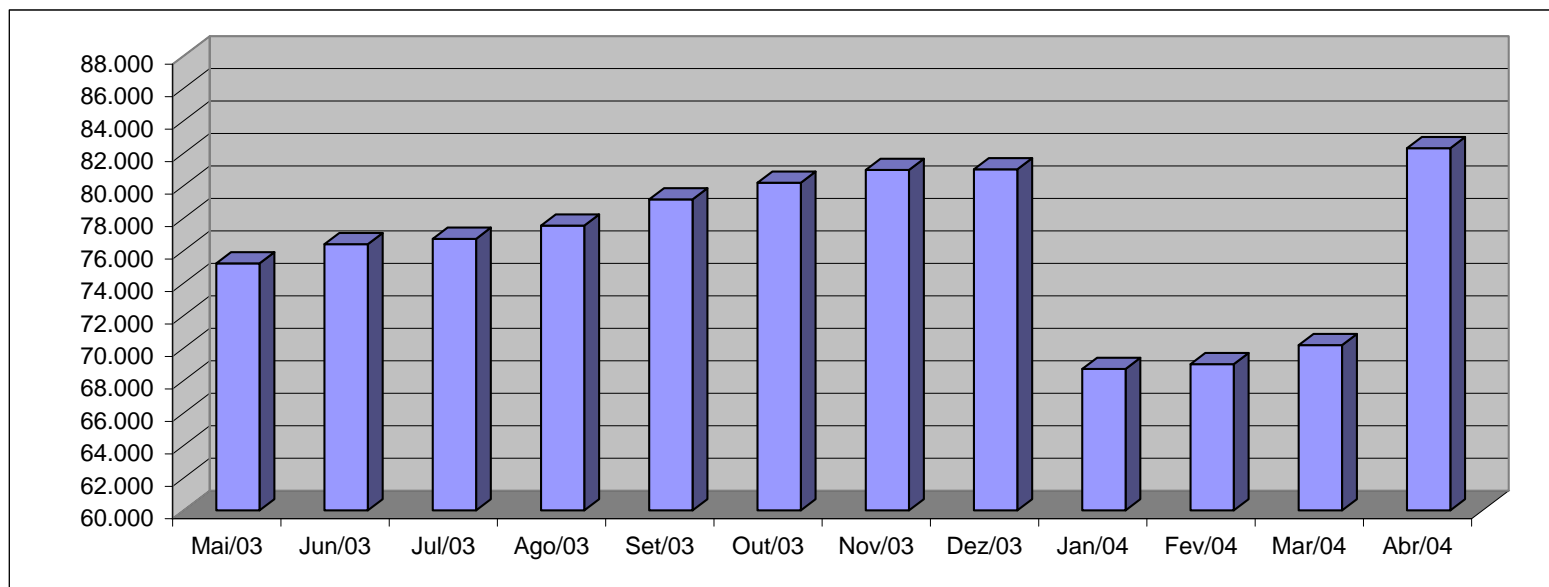

Fonte: Relatórios GEPAR.

Observação:

1 - A oscilação no quantitativo dos servidores no período de jan. a abr./04 é decorrente da variação no nº de DTs.

2 - Neste mês de abril foi regularizada a situação dos Designados Temporários Magistério SEDU, que iniciaram atividades a partir de fev./2004, razão do elevado crescimento no quantitativo.

VALOR DAS FOLHAS DE PAGAMENTO - ATIVOS DO PODER EXECUTIVO E APOSENTADOS E PENSIONISTAS DO RPPS

Mai/03	Jun/03	Jul/03	Ago/03	Set/03	Out/03	Nov/03	Dez/03	Jan/04	Fev/04	Mar/04	Abr/04
129.828,35	127.609,42	126.691,19	133.228,46	135.594,87	136.810,54	138.761,88	147.427,26	136.681,46	130.629,24	133.707,72	147.861,56

Em R\$1.000,00

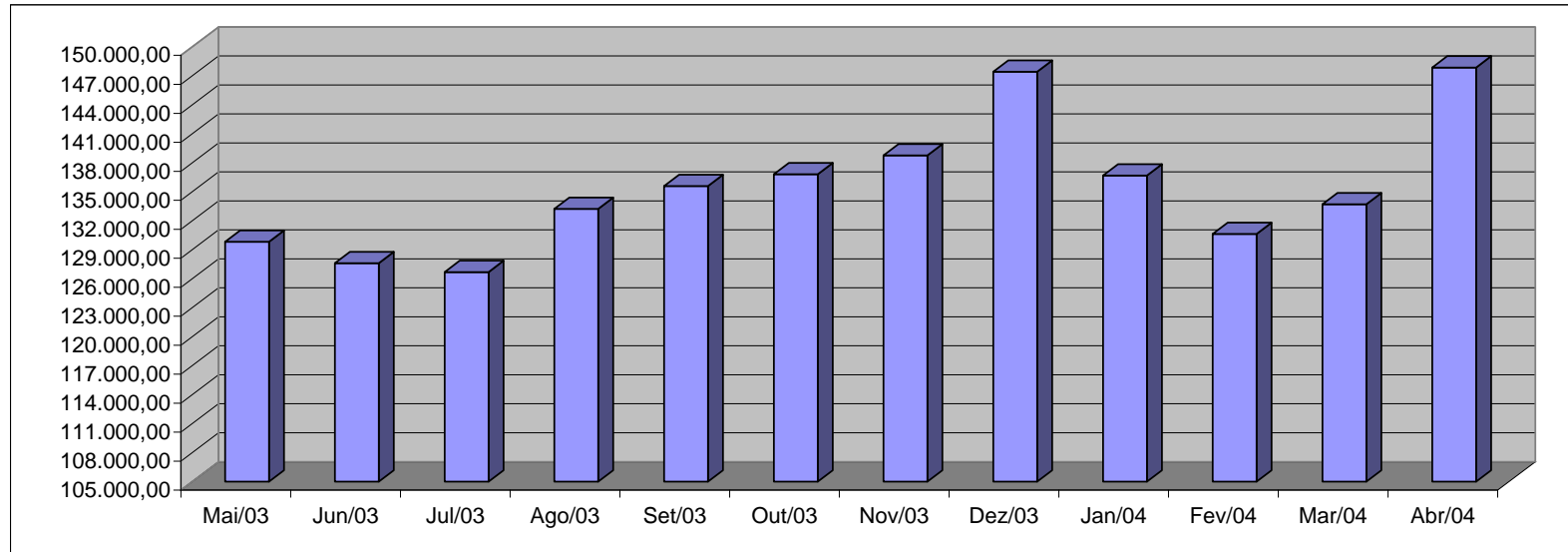

Fonte: Relatórios GEPAR.

Observações:

1 - No mês de janeiro é pago o 1/3 de férias a todo o magistério ativo.

2 - A redução na folha nos meses de fev. e mar./04 deve-se: ao número reduzido dos DT's, ocorrido pelo encerramento dos contratos no mês de dezembro.

3 - A oscilação no valor da folha, é influenciada pelo pagamento de diferenças atrasadas, do 13º vencimento e do abono férias, que ocorrem em valores bastante diversificados, a cada mês, e, às variações dos DT.

4 - Neste mês de abril, em consequência da regularização dos contratos dos Designados Temporários Magistério, que iniciaram atividades desde o mês de fev./04, houve um maior crescimento no valor da folha de pagamento.

QUANTITATIVO DE SERVIDORES DO PODER EXECUTIVO ESTADUAL - ADM. DIRETA

ABRIL 2004

	Órgãos	EFETIVOS		COMISSIONADOS ATIVOS	CELETISTAS		DT'S ATIVOS	TOTAL GERAL Nº SERV.
		ATIVOS	PENSÕES ESPECIAIS (1)		ATIVOS	COMPL. APOS.		
ADMINISTRAÇÃO DIRETA	AGE	23	-	24	-	-	-	47
	APE	7	-	9	-	-	-	16
	CASA CIVIL	8	-	61	-	-	-	69
	CASA MILITAR	1	-	14	-	-	-	15
	CBMES	635	-	2	-	-	-	637
	COECT	-	-	12	-	-	-	12
	DEFENSORIA PÚBLICA	80	-	21	17	-	-	118
	PGE	50	-	94	-	-	-	144
	POLÍCIA CIVIL	1.803	-	1	-	12	-	1.816
	POL. MILITAR	7.224	-	-	-	-	-	7.224
	POL. MILITAR-HPM (CIVIS)	93	-	-	-	-	-	93
	SEAG	13	-	53	1	1	-	68
	SEAMA	1	-	8	-	-	-	9
	SEC	137	-	24	12	13	-	186
	SECOM	2	-	10	-	-	-	12
	SEDETUR	1	-	23	-	-	-	24
	SEDIT	2	-	30	-	-	-	32
	SEDU	11.583	-	243	5	107	18.922	30.860
	SEFAZ	467	-	289	-	-	-	756
	SEG	18	-	122	-	2	-	142
	SEJUS	188	-	357	-	-	40	585
	SEPLOG	68	192	187	-	1	-	448
	SEPLOG - Prev. Complementar	-	-	-	-	49	-	49
	SESA	437	-	52	-	6	-	495
	SESP	13	-	47	-	-	-	60
	SETAS	55	-	56	-	-	-	111
	Sub-Total	22.909	192	1.739	35	191	18.962	44.028

Fonte: Relatórios GEPAR e Informações Órgãos/ Autarquias.

Nota:

(1) - Refere-se aos Pensionistas - Pensão Especial a cargo da SEPLOG.

QUANTITATIVO DE SERVIDORES DO PODER EXECUTIVO ESTADUAL - ADM. INDIRETA - AUTARQUIAS
ABRIL 2004

	Órgãos	EFETIVOS		COMISSIONADOS	CELETISTAS		DT'S	TOTAL GERAL
		ATIVOS	PENSÕES ESPECIAIS		ATIVOS	COMPL. APOS.		
AUTARQUIAS	DERTES	299	-	24	4	562	-	889
	FAMES	57	-	1	-	6	99	163
	ESESP	-	-	18	-	-	-	18
	FAFABES	51	-	2	1	6	-	60
	ICAES	132	-	55	6	26	62	281
	IEMA	-	-	51	-	-	156	207
	IESP	6.655	-	56	13	304	2.576	9.604
	IPES	116	-	19	14	15	-	164
	IDAF	232	-	7	7	7	174	427
	RTV-ES	117	-	23	23	14	-	177
	INCAPER	502	-	9	2	128	-	641
	DETRAN (1)	270	-	333	3	7	-	613
	DIO (1)	60	-	25	-	56	-	141
	IPAJM (1)	85	-	17	-	-	-	102
	JUCEES (1)	36	-	3	5	-	-	44
	SUPPIN (1)	1	-	10	1	1	-	13
	Sub-Total	8.613	-	653	79	1.132	3.067	13.544

TOTAL DA DIRETA	22.909	192	1.739	35	191	18.962	44.028
TOTAL DA INDIRETA	8.613	-	653	79	1.132	3.067	13.544
TOTAL GERAL	31.522	192	2.392	114	1.323	22.029	57.572

ESTAGIÁRIOS	-	-	-	-	-	-	841
--------------------	----------	----------	----------	----------	----------	----------	------------

Fonte: Relatórios GEPAR e Informações Órgãos/ Autarquias.

Nota:

(1) - Órgãos sem recursos do Tesouro para pagar pessoal.

QUANTITATIVO DE SEGURADOS PAGOS, PELO REGIME PRÓPRIO DE PREVIDÊNCIA SOCIAL - RPPS
ABRIL 2004

ADMINISTRAÇÃO DIRETA	ÓRGÃOS	APOSENTADOS	PENSÕES (1)	TOTAL GERAL Nº SERV.
	AGE	5	1	6
	APE	8	2	10
	CASA CIVIL	58	13	71
	CASA MILITAR	15	3	18
	CBMES	61	14	75
	COECT	-	-	-
	DEFENSORIA PÚBLICA	39	9	48
	PGE	54	12	66
	POLÍCIA CIVIL	635	145	780
	POL. MILITAR	2.466	564	3.030
	POL. MILITAR -HPM (CIVIS)	3	1	4
	SEAG	136	31	167
	SEAMA	-	-	-
	SEC	16	4	20
	SECOM	8	2	10
	SEDETUR	-	-	-
	SEDIT	18	4	22
	SEDU	12.722	2.907	15.629
	SEFAZ	890	203	1.093
	SEG	16	4	20
	SEJUS	150	34	184
	SEPLOG	228	52	280
	SESA	832	190	1.022
	SESP	23	5	28
	SETAS	35	8	43
	Total	18.418	4.209	22.627

Nota:

(1) - A distribuição das pensões pelos órgãos, foi obtida mediante cálculos da mesma proporcionalidade dos aposentados.

AUTARQUIAS	ÓRGÃOS	APOSENTADOS	PENSÕES	TOTAL GERAL Nº SERV.
	DERTES	6	-	6
	FAMES	8	-	8
	ESESP	-	-	-
	FAFABES	11	-	11
	ICAES	50	-	50
	IEMA	-	-	-
	IESP	144	-	144
	IPES	20	-	20
	IDAF	12	-	12
	RTV-ES	13	-	13
	INCAPER	54	-	54
	DETRAN (1)	26	-	26
	DIO (1)	10	-	10
	IPAJM (1)	40	-	40
	JUCEES (1)	-	-	-
	SUPPIN (1)	-	-	-
	Total	394	-	394

Nota:

(1) - Órgãos sem recursos do Tesouro.

PODERES E ÓRGÃOS AUTÔNOMOS	ÓRGÃOS	APOSENTADOS	PENSÕES	APOSENTADOS CARTORÁRIOS	TOTAL GERAL Nº SERV.
	1 - ASSEMBLÉIA LEGISLATIVA	154	49	-	203
	2 - TRIBUNAL DE CONTAS	159	30	-	189
	3 - TRIBUNAL JUSTIÇA	609	349	222	1.180
	4 - MINISTÉRIO PÚBLICO	99	39	-	138
	Total	1.021	467	222	1.710

Obs.: A partir do mês de agosto/03 passaram a ser incluídos neste relatório, dados de servidores aposentados de outros poderes.

TOTAL SERVIDORES: APOSENTADOS EFETIVOS, CARTORÁRIOS E PENSÕES	24.731
--	---------------

DESPESAS COM FOLHA DE PAGAMENTO DE SERVIDORES DO PODER EXECUTIVO ESTADUAL - ADM. DIRETA
ABRIL 2004

Órgãos	EFETIVOS		COMISSIONADOS	CELETISTAS		DT'S	ENCARGOS PATRONAIS				TOTAL GERAL		
	ATIVOS	PENSOES		ATIVOS	ATIVOS		COMPL. APOS.	ATIVOS	INSS	FGTS	IPAJM	FUNDASPES	VALOR FOLHA
		ESPECIAIS (1)											
ADMINISTRAÇÃO DIRETA	AGE	111.677,90	-	30.044,98	-	-	-	4.195,39	-	12.003,34	1.193,73	159.115,34	
	APE	5.881,88	-	7.378,53	-	-	-	1.549,45	-	528,98	52,90	15.391,74	
	CASA CIVIL	18.971,24	-	88.095,61	-	-	-	17.324,43	-	1.928,73	191,57	126.511,58	
	CASA MILITAR	971,38	-	27.179,42	-	-	-	3.037,56	-	1.304,49	130,45	32.623,30	
	CBMES	1.689.307,39	-	2.264,43	-	-	-	475,53	-	106.116,20	10.611,24	1.808.774,79	
	COECT	-	-	16.277,59	-	-	-	3.418,27	-	-	-	19.695,86	
	DEFENSORIA PÚBLICA	406.215,65	-	33.172,53	71.539,74	-	-	18.833,59	6.080,87	42.197,85	4.219,72	582.259,95	
	PGE	543.888,72	-	100.736,46	-	-	-	19.722,75	-	55.363,58	5.483,66	725.195,17	
	POLÍCIA CIVIL	7.987.197,28	-	15.853,50	-	17.776,08	-	-	-	646.481,40	62.443,83	8.729.752,09	
	POL. MILITAR	15.102.644,80	-	-	-	-	-	-	-	1.126.532,75	112.656,96	16.341.834,51	
	POL. MILITAR -HPM (CIVIS)	72.153,01	-	-	-	-	-	-	-	5.615,39	547,95	78.316,35	
	SEAG	8.966,99	-	58.251,05	-	-	-	11.741,10	30,41	750,68	95,21	79.835,44	
	SEAMA	2.887,61	-	12.317,57	-	-	-	2.191,86	-	174,15	17,41	17.588,60	
	SEC	136.157,13	-	27.219,25	5.881,64	3.945,65	-	6.950,59	499,93	12.193,64	1.219,24	194.067,07	
	SECOM	772,59	-	21.154,86	-	-	-	4.066,00	-	208,88	20,89	26.223,22	
	SEDETUR	372,12	-	55.287,65	-	-	-	9.157,74	-	1.200,15	120,03	66.137,69	
	SEDIT	1.222,95	-	52.109,26	-	-	-	10.154,84	-	474,19	47,42	64.008,66	
	SEDU	9.760.214,84	-	221.399,66	1.732,79	2.082,88	15.189.227,47	3.090.897,24	147,28	886.387,63	86.792,47	29.238.882,26	
	SEFAZ	2.355.367,28	-	1.154.310,07	-	-	-	46.474,71	-	337.655,01	32.466,19	3.926.273,26	
	SEG	16.448,39	-	232.238,35	-	-	-	45.416,13	-	2.238,03	243,98	296.584,88	
	SEJUS	185.988,76	-	319.649,54	-	-	25.900,81	64.262,16	-	19.191,38	1.883,92	616.876,57	
	SEPLOG	91.572,38	339.883,98	203.544,42	-	-	-	32.313,04	-	14.341,77	1.405,28	683.060,87	
	SEPLOG - Prev. Complementar	-	-	-	-	77.988,89	-	-	-	-	-	-	77.988,89
	SESA	499.782,36	-	36.157,08	-	82,53	-	5.384,23	-	45.944,88	4.558,50	591.909,58	
	SESP	10.381,94	-	55.160,35	-	-	-	10.519,90	-	1.358,85	129,88	77.550,92	
	SETAS	47.783,59	-	70.304,62	-	-	-	12.686,09	-	5.243,74	516,48	136.534,52	
	Sub-Total	39.056.828,18	339.883,98	2.840.106,78	79.154,17	101.876,03	15.215.128,28	3.420.772,60	6.758,49	3.325.435,69	327.048,91	64.712.993,11	

Fonte: Relatórios GEPAR e Informações Órgãos/ Autarquias.

Nota:

(1) - Refere-se aos Pensionistas - Pensão Especial a cargo da SEPLOG.

DESPESAS COM FOLHA DE PAGAMENTO DE SERVIDORES DO PODER EXECUTIVO ESTADUAL - ADM. INDIRETA - AUTARQUIAS

ABRIL 2004

AUTARQUIAS	Órgãos	EFETIVOS		COMISSIONADOS	CELETISTAS		DT'S	ENCARGOS PATRONAIS				TOTAL GERAL
		ATIVOS	PENSÕES ESPECIAIS	ATIVOS	ATIVOS	COMPL. APOS.	ATIVOS	INSS	FGTS	IPAJM	FUNDASPES	VALOR FOLHA
	DERTES	1.093.897,25	-	46.509,16	13.560,36	1.427.539,80	-	14.415,11	1.163,13	110.022,04	11.002,20	2.718.109,05
	FAMES	47.009,27	-	1.077,34	-	6.734,91	56.821,17	12.087,14	-	4.105,04	410,50	128.245,37
	ESESP	-	-	24.912,57	-	-	-	1.917,02	-	1.407,72	140,78	28.378,09
	FAFABES	61.268,74	-	2.351,79	1.089,82	1.675,89	-	760,14	96,54	5.710,92	571,09	73.524,93
	ICAES	133.016,08	-	48.137,07	6.150,44	1.516,10	33.957,25	17.403,32	447,09	13.172,10	1.317,21	255.116,66
	IEMA	-	-	53.072,94	-	-	207.905,64	57.215,54	-	-	-	318.194,12
	IESP	9.046.679,88	-	65.762,88	10.297,43	84.962,31	3.488.240,75	699.747,60	879,93	823.052,71	82.305,37	14.301.928,86
	IPES	267.639,35	-	32.239,13	23.305,36	31.716,33	-	11.704,73	1.979,29	26.686,17	2.668,61	397.938,97
IDAF	503.457,62	-	16.503,25	15.541,21	-	136.472,84	32.444,83	1.023,29	50.857,76	5.085,78	761.386,58	
RTV-ES	268.988,46	-	50.701,65	37.865,67	29.614,89	-	17.679,27	2.929,52	26.118,97	2.611,89	436.510,32	
INCAPER	1.055.550,37	-	12.000,00	9.800,06	228.768,58	-	5.575,97	735,44	104.423,81	10.442,38	1.427.296,61	
DETRAN (1)	861.775,57	-	387.225,20	3.958,09	2.701,60	-	72.115,71	196,40	70.850,12	7.085,02	1.405.907,71	
DIO (1)	157.404,05	-	45.122,64	-	152.500,89	-	8.173,69	-	16.486,21	1.648,62	381.336,10	
IPAJM (1)	171.941,98	-	24.756,22	-	-	-	5.198,81	-	17.194,20	1.719,43	220.810,64	
JUCEES (1)	121.113,79	-	29.500,00	21.131,63	-	-	10.403,59	1.703,47	11.618,17	1.161,82	196.632,47	
SUPPIN (1)	3.000,00	-	12.385,02	435,60	1.748,11	-	2.681,02	34,84	300,00	30,00	20.614,59	
	Sub-Total	13.792.742,41	-	852.256,86	143.135,67	1.969.479,41	3.923.397,65	969.523,49	11.188,94	1.282.005,94	128.200,70	23.071.931,07

TOTAL DA DIRETA	39.056.828,18	339.883,98	2.840.106,78	79.154,17	101.876,03	15.215.128,28	3.420.772,60	6.758,49	3.325.435,69	327.048,91	64.712.993,11
TOTAL DA INDIRETA	13.792.742,41	-	852.256,86	143.135,67	1.969.479,41	3.923.397,65	969.523,49	11.188,94	1.282.005,94	128.200,70	23.071.931,07
TOTAL GERAL	52.849.570,59	339.883,98	3.692.363,64	222.289,84	2.071.355,44	19.138.525,93	4.390.296,09	17.947,43	4.607.441,63	455.249,61	87.784.924,19

ESTAGIÁRIOS	-	-	-	-	-	-	-	-	-	-	-	220.839,72
--------------------	---	---	---	---	---	---	---	---	---	---	---	-------------------

Fonte: Relatórios GEPAR e Informações Órgãos/ Autarquias.

Nota:

(1) - Órgãos sem recursos do Tesouro para pagar pessoal.

DESPESAS COM PAGAMENTO DE APOSENTADORIAS E PENSÕES DO REGIME PRÓPRIO DE PREVIDÊNCIA SOCIAL - RPPS
ABRIL 2004

	ÓRGÃOS	APOSENTADOS	PENSÕES	ENCARGOS SOCIAIS		FOLHA TOTAL
				IPAJM	FUNDASPES	
ADMINISTRAÇÃO DIRETA	AGE	17.056,71	4.572,94	1.704,61	170,46	23.504,72
	APE	16.566,21	4.441,44	1.653,51	165,37	22.826,53
	CASA CIVIL	137.291,67	36.808,20	13.411,58	1.341,18	188.852,63
	CASA MILITAR	33.411,65	8.957,74	3.326,50	332,65	46.028,54
	CBMES	243.392,53	65.254,08	23.929,56	2.392,93	334.969,10
	COECT	-	-	-	-	-
	DEFENSORIA PÚBLICA	222.679,73	59.700,93	21.942,34	2.187,89	306.510,89
	PGE	446.105,53	119.601,89	44.535,21	4.453,55	614.696,18
	POLÍCIA CIVIL	2.587.570,60	693.733,45	256.609,81	25.636,21	3.563.550,07
	POL. MILITAR	8.189.213,55	2.195.546,43	798.756,44	79.875,38	11.263.391,80
	POL. MILITAR -HPM (CIVIS)	1.578,10	423,09	157,03	15,71	2.173,93
	SEAG	214.838,17	57.598,59	21.362,10	2.138,08	295.936,94
	SEAMA	-	-	-	-	-
	SEC	19.775,99	5.301,99	1.972,93	197,29	27.248,20
	SECOM	7.552,22	2.024,77	755,23	75,52	10.407,74
	SEDETUR	-	-	-	-	-
	SEDIT	36.813,10	9.869,67	3.350,62	335,03	50.368,42
	SEDU	13.212.279,67	3.542.241,67	1.311.957,28	130.655,29	18.197.133,91
	SEFAZ	6.134.155,85	1.644.580,87	601.413,76	60.061,34	8.440.211,82
	SEG	25.789,53	6.914,23	2.569,91	257,01	35.530,68
	SEJUS	212.630,94	57.006,83	20.825,12	2.063,28	292.526,17
	SEPLOG	455.783,18	122.196,49	45.264,25	4.525,85	627.769,77
	SESA	978.811,87	262.421,65	97.120,55	9.696,95	1.348.051,02
	SESP	87.017,47	23.329,58	8.288,43	815,51	119.450,99
	SETAS	55.985,86	15.009,93	5.500,57	537,02	77.033,38
	Total	33.336.300,13	8.937.536,47	3.286.407,34	327.929,50	45.888.173,44

Nota:

(1) - A distribuição das pensões pelos órgãos, foi obtida mediante cálculos da mesma proporcionalidade dos aposentados.

	ÓRGÃOS	APOSENTADOS	PENSÕES	ENCARGOS SOCIAIS		FOLHA TOTAL
				IPAJM	FUNDASPES	
AUTARQUIAS	DERTES	43.591,72	-	4.359,17	435,92	48.386,81
	FAMES	17.844,13	-	1.309,41	130,94	19.284,48
	ESESP	-	-	-	-	-
	FAFABES	25.599,24	-	-	-	25.599,24
	ICAES	48.988,27	-	3.943,95	394,39	53.326,61
	HEMA	-	-	-	-	-
	IESP	230.580,53	-	20.937,39	2.093,73	253.611,65
	IPES	41.114,37	-	4.084,50	408,45	45.607,32
	IDAF	40.318,49	-	2.914,85	291,49	43.524,83
	RTV-ES	36.649,82	-	2.400,78	240,07	39.290,67
	INCAPER	140.004,03	-	8.628,77	862,88	149.495,68
	DETRAN (1)	68.427,77	-	4.330,28	433,03	73.191,08
	DIO (1)	54.461,33	-	-	-	54.461,33
	IPAJM (1)	184.256,61	-	18.425,66	1.842,57	204.524,84
	JUCEES (1)	-	-	-	-	-
	SUPPIN (1)	-	-	-	-	-
	Total	931.836,31	-	71.334,76	7.133,47	1.010.304,54

Nota:

(1) - Órgãos sem recursos do Tesouro.

	ÓRGÃOS	APOSENTADOS	PENSÕES	APOSENTADOS CARTORÁRIOS	ENCARGOS SOCIAIS		FOLHA TOTAL
					IPAJM	FUNDASPES	
PODERES E ÓRGÃOS AUTÔNOMOS	1 - ASSEMBLÉIA LEGISLATIVA	788.098,33	158.552,31	-	-	-	946.650,64
	2 - TRIBUNAL DE CONTAS	1.544.116,65	248.220,54	-	-	-	1.792.337,19
	3 - TRIBUNAL JUSTIÇA	5.292.840,43	1.999.181,23	771.433,42	-	-	8.063.455,08
	4 - MINISTÉRIO PÚBLICO	1.792.860,93	582.852,68	-	-	-	2.375.713,61
	Total	9.417.916,34	2.988.806,76	771.433,42	-	-	13.178.156,52

Obs.: A partir do mês de agosto/03 passaram a ser incluídos neste relatório, dados de servidores aposentados de outros poderes.

TOTAL FOLHA: APOSENTADOS EFETIVOS, CARTORÁRIOS E PENSÕES	60.076.634,50
---	----------------------

DEMONSTRATIVO DA EVOLUÇÃO DE CARGOS DE DESIGNAÇÃO TEMPORÁRIA

ÓRGÃOS		Mai/03	Jun/03	Jul/03	Ago/03	Set/03	Out/03	Nov/03	Dez/03	Jan/04	Fev/04	Mar/04	Abr/04
S E D U	Adm	4.961	4.948	5.028	5.110	5.582	5.626	5.664	5.662	5.641	5.641	5.611	5.604
	Mag	9.944	10.871	10.416	10.763	11.397	11.451	12.167	12.291	102	60	1.413	13.318
SEJUS		-	-	-	-	-	-	-	-	-	-	39	40
SUB TOTAL		14.905	15.819	15.444	15.873	16.979	17.077	17.831	17.953	5.743	5.701	7.063	18.962
FAMES		74	74	74	74	73	73	73	73	-	99	99	99
FAFABES		2	8	8	8	8	8	7	1	-	-	-	-
ICAES		-	-	-	-	-	-	-	-	-	-	-	62
IEMA		-	153	163	157	162	161	159	159	160	160	160	156
IESP		2.376	2.399	2.422	2.443	2.459	2.506	2.574	2.571	2.576	2.580	2.531	2.576
IDAF		138	161	158	157	156	156	161	160	160	169	174	174
SUB TOTAL		2.590	2.795	2.825	2.839	2.858	2.904	2.974	2.964	2.896	3.008	2.964	3.067
TOTAL		17.495	18.614	18.269	18.712	19.837	19.981	20.805	20.917	8.639	8.709	10.027	22.029

Fonte: Relatórios GEPAR e Autarquias.

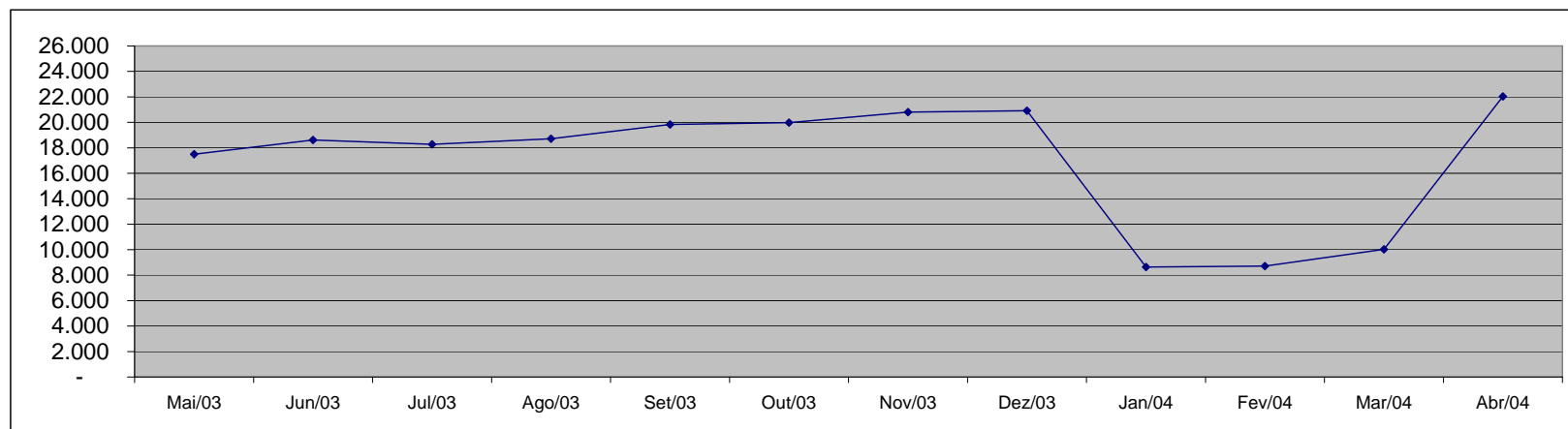

**DEMONSTRATIVO DA EVOLUÇÃO DO VALOR DA FOLHA DE
PAGAMENTO DOS SERVIDORES DE DESIGNAÇÃO TEMPORÁRIA**

Em R\$ 1.000,00

		Mai/03	Jun/03	Jul/03	Ago/03	Set/03	Out/03	Nov/03	Dez/03	Jan/04	Fev/04	Mar/04	Abr/04
S E R V I D O R E S	Adm	2.465,64	2.228,07	2.232,33	2.258,05	2.733,56	3.026,40	2.706,81	3.676,65	2.611,43	2.550,77	2.547,89	2.611,67
	Mag	9.935,76	7.597,13	5.885,33	6.110,49	6.145,38	6.608,42	6.284,64	9.609,13	295,51	203,78	1.351,41	15.623,98
SEJUS		-	-	-	-	-	-	-	-	-	-	29,83	31,34
SUB TOTAL		12.401,41	9.825,20	8.117,65	8.368,55	8.878,94	9.634,82	8.991,45	13.285,78	2.906,94	2.754,56	3.929,14	18.266,99
FAMES		162,56	58,18	56,94	55,37	55,60	58,04	54,36	127,89	-	54,83	68,57	68,91
FAFABES		3,34	4,25	4,89	4,89	4,89	5,66	4,99	1,31	-	-	-	-
ICAES		-	-	-	-	-	-	-	-	-	-	-	41,09
IEMA		-	147,39	259,40	252,91	257,56	256,88	258,75	346,82	253,37	257,28	254,67	253,62
IESP		3.748,07	3.732,14	3.849,07	3.834,24	3.966,98	3.971,28	6.780,09	8.535,14	4.222,82	4.087,75	4.140,31	4.157,41
IDAF		132,11	170,71	132,88	140,80	138,63	144,97	146,13	282,13	142,72	151,36	160,60	164,55
SUB TOTAL		4.046,08	4.112,67	4.303,17	4.288,20	4.423,66	4.436,83	7.244,32	9.293,28	4.618,92	4.551,22	4.624,15	4.685,58
TOTAL		16.447,49	13.937,88	12.420,82	12.656,75	13.302,60	14.071,65	16.235,77	22.579,06	7.525,85	7.305,78	8.553,29	22.952,57

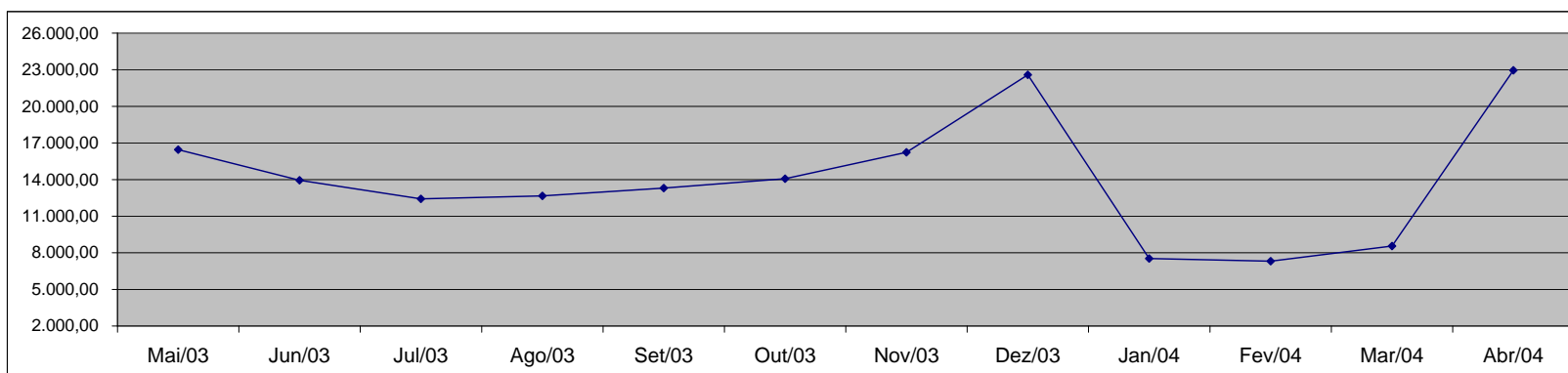

Fonte: Relatórios GEPAR e Autarquias.

DEMONSTRATIVO DOS GASTOS COM ESCALA ESPECIAL
POLÍCIAS CIVIL, MILITAR E CORPO DE BOMBEIROS

Órgãos	Mai/03		Jun/03		Jul/03		Ago/03		Set/03		Out/03	
	Nº Serv.	Valor R\$	Nº Serv.	Valor R\$	Nº Serv.	Valor R\$	Nº Serv.	Valor R\$	Nº Serv.	Valor R\$	Nº Serv.	Valor R\$
Corpo de Bombeiro	545	239.073,16	498	226.549,80	548	247.334,08	546	245.365,45	538	235.004,36	543	242.186,02
Polícia Civil	1.610	1.506.570,64	1.613	1.510.725,66	1.621	1.525.447,87	1.621	1.622.439,66	1.618	1.620.780,54	1.621	1.622.908,89
Polícia Militar	6.556	2.830.195,95	6.666	2.867.883,45	6.628	2.864.403,61	6.458	2.759.215,51	6.627	2.860.615,84	6.594	2.855.611,95
Total	8.711	4.575.839,75	8.777	4.605.158,91	8.797	4.637.185,56	8.625	4.627.020,62	8.783	4.716.400,74	8.758	4.720.706,86

Em R\$ 1,00

Órgãos	Nov/03		Dez/03		Jan/04		Fev/04		Mar/04		Abr/04	
	Nº Serv.	Valor R\$	Nº Serv.	Valor R\$	Nº Serv.	Valor R\$	Nº Serv.	Valor R\$	Nº Serv.	Valor R\$	Nº Serv.	Valor R\$
Corpo de Bombeiro	545	243.761,06	544	243.017,42	543	243.302,63	535	229.985,18	530	226.236,13	581	483.163,63
Polícia Civil	1.621	1.625.235,86	1.627	1.628.293,95	1.632	1.627.940,23	1.620	1.621.270,29	1.612	1.625.605,58	1.627	1.648.002,97
Polícia Militar	6.240	2.633.563,50	6.226	2.602.121,72	6.178	2.551.242,49	6.318	2.582.663,21	6.472	2.773.201,22	6.480	2.787.087,42
Total	8.406	4.502.560,42	8.397	4.473.433,09	8.353	4.422.485,35	8.473	4.433.918,68	8.614	4.625.042,93	8.688	4.918.254,02

Fonte: Relatórios GEPAR.

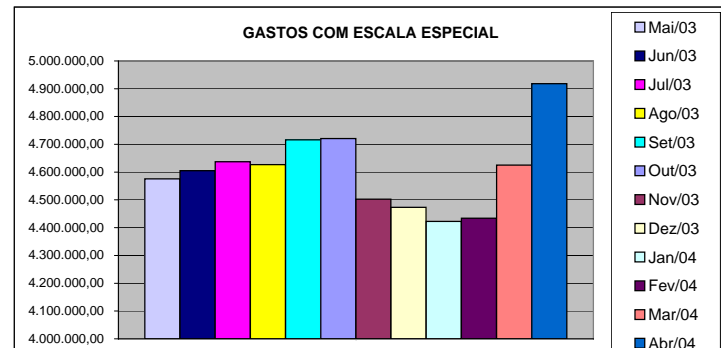
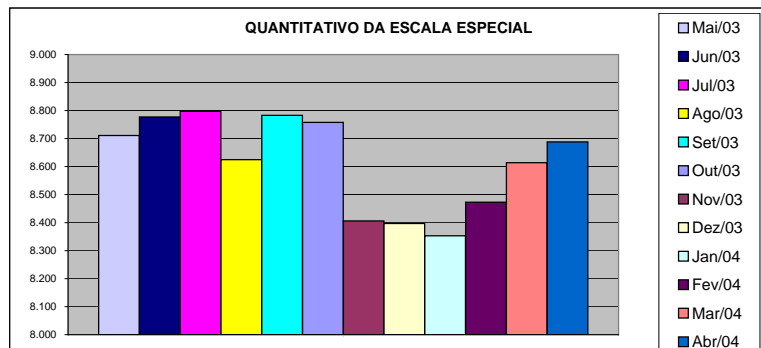

DEMONSTRATIVO DO CUSTO DO AUXÍLIO ALIMENTAÇÃO PAGO EM FOLHA

Especificação	mai/03		jun/03		jul/03		ago/03		set/03		out/03	
	Nº Serv.	Valor	Nº Serv.	Valor	Nº Serv.	Valor	Nº Serv.	Valor	Nº Serv.	Valor	Nº Serv.	Valor
Adm. Direta	29.264	4.085.399,37	29.851	3.679.633,50	29.279	3.320.071,01	29.367	3.389.313,73	30.216	3.527.174,30	31.261	3.841.783,58
Civil	25.761	3.620.363,37	26.272	3.204.477,50	25.824	2.861.855,01	25.927	2.932.813,73	26.776	3.070.762,30	27.810	3.383.831,58
Militar	3.503	465.036,00	3.579	475.156,00	3.455	458.216,00	3.440	456.500,00	3.440	456.412,00	3.451	457.952,00
Adm. Indireta	7.255	1.046.315,76	7.308	1.031.480,74	7.018	992.977,56	7.383	1.044.922,40	7.359	1.042.458,09	7.374	1.042.951,15
Total Geral	36.519	5.131.715,13	37.159	4.711.114,24	36.297	4.313.048,57	36.750	4.434.236,13	37.575	4.569.632,39	38.635	4.884.734,73

Em R\$ 1,00

Especificação	nov/03		dez/03		jan/04		fev/04		mar/04		abr/04	
	Nº Serv.	Valor	Nº Serv.	Valor	Nº Serv.	Valor	Nº Serv.	Valor	Nº Serv.	Valor	Nº Serv.	Valor
Adm. Direta	31.567	3.556.925,83	31.652	3.279.894,80	12.575	1.657.746,41	21.540	2.540.109,32	22.569	2.708.017,79	33.757	4.917.651,62
Civil	27.908	3.071.341,83	27.939	2.787.226,80	8.935	1.174.846,41	17.929	2.059.702,65	19.026	2.236.991,92	30.018	4.388.947,39
Militar	3.659	485.584,00	3.713	492.668,00	3.640	482.900,00	3.611	480.406,67	3.543	471.025,87	3.739	528.704,23
Adm. Indireta	7.367	1.042.829,44	6.882	968.982,74	5.857	831.529,44	6.865	968.305,80	7.016	987.865,03	7.243	1.027.046,42
Total Geral	38.934	4.599.755,27	38.534	4.248.877,54	18.432	2.489.275,85	28.405	3.508.415,12	29.585	3.695.882,82	41.000	5.944.698,04

Fonte: Relatórios GEPAR e Autarquias (inclui pagamentos retroativos).

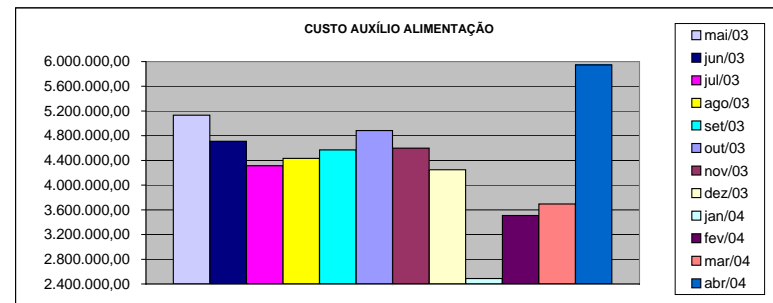
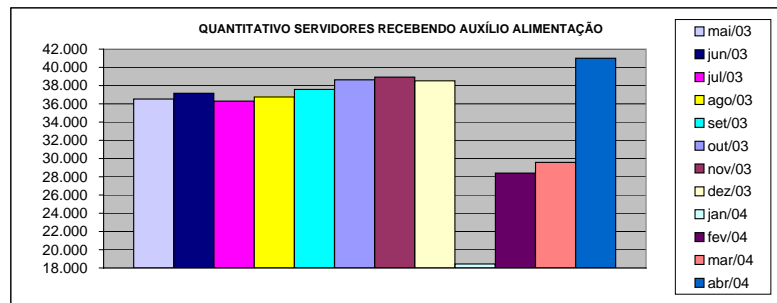

DEMONSTRATIVO DO QUANTITATIVO E DOS GASTOS COM ESTAGIÁRIOS - ADM. DIRETA

Órgãos	mai/03		jun/03		jul/03		ago/03		set/03		out/03	
	Quant.	Valor	Quant.	Valor	Quant.	Valor	Quant.	Valor	Quant.	Valor	Quant.	Valor
AGE	5	520,00	7	1.113,60	7	1.209,60	6	1.152,00	7	1.344,00	7	1.344,00
Casa Civil	4	416,00	6	1.152,00	6	1.152,00	7	1.344,00	7	1.344,00	7	1.344,00
Casa Militar	2	208,00	1	192,00	1	192,00	1	192,00	1	192,00	1	192,00
PGE	27	2.808,00	29	5.568,00	31	5.952,00	32	6.144,00	32	6.048,00	33	6.336,00
SEAG	13	1.352,00	11	2.035,51	10	1.920,00	10	1.920,00	10	1.920,00	10	1.920,00
SEAMA	27	2.808,00	27	4.684,80	15	2.880,00	15	2.880,00	12	2.022,40	14	2.155,20
SECES	44	4.579,26	38	3.532,80	9	1.728,00	9	1.728,00	9	1.728,00	17	3.347,20
SEARP	29	3.009,06	26	4.992,00	33	5.772,80	35	6.585,60	36	6.854,40	37	6.899,20
SECOM	5	520,00	8	1.299,20	9	1.760,00	9	1.728,00	10	1.990,40	10	1.920,00
SEDU	31	3.224,00	29	5.516,80	29	5.591,34	29	5.446,40	30	5.849,60	30	5.740,80
SEFA	86	8.774,11	86	16.486,40	83	15.571,20	79	15.468,80	71	13.632,00	71	13.632,00
SEG	3	312,00	6	1.132,80	9	1.632,00	11	1.881,60	10	1.920,00	10	1.920,00
SEJUS	38	3.854,92	33	6.150,40	29	5.632,00	29	5.580,80	27	5.280,00	28	5.075,20
SETAS	21	2.184,00	17	3.264,00	10	1.920,00	10	1.920,00	10	1.920,00	11	1.868,80
SEDIT	-	-	-	-	-	-	-	-	3	844,26	-	-
SEPLAN	-	-	3	518,40	4	656,47	4	768,00	4	768,00	4	768,00
SESA	6	624,00	5	960,00	6	960,00	6	960,00	6	960,00	6	960,00
SESP	48	4.953,74	48	9.203,20	20	3.840,00	18	3.456,00	20	3.840,00	20	3.840,00
APE	6	624,00	6	1.017,60	6	934,40	5	960,00	4	793,00	5	832,00
APR	-	-	-	-	-	-	-	-	-	-	-	-
Defensoria Pública	13	1.331,28	12	2.304,00	15	3.316,00	14	2.688,00	15	3.014,40	15	2.816,00
Polícia Civil	-	-	-	-	45	8.640,00	46	8.576,00	45	8.640,00	45	8.640,00
Polícia Militar	17	3.315,00	17	6.120,00	17	6.120,00	17	6.120,00	17	6.120,00	17	6.120,00
Polícia Militar - Residentes	266	27.664,00	268	29.952,00	100	19.200,00	100	19.200,00	126	24.193,00	148	28.416,00
CBMES	20	2.080,00	20	3.590,40	17	2.233,60	10	1.920,00	10	1.920,00	10	1.920,00
TOTAL DA DIRETA	711	75.161,37	703	110.785,91	511	98.813,41	502	98.619,20	522	103.137,46	556	108.006,40

Em R\$ 1,00

Órgãos	nov/03		dez/03		jan/04		fev/04		mar/04		abr/04	
	Quant.	Valor	Quant.	Valor	Quant.	Valor	Quant.	Valor	Quant.	Valor	Quant.	Valor
AGE	8	1.344,00	8	1.529,60	8	1.536,00	8	1.536,00	8	1.324,80	8	1.465,60
Casa Civil	9	1.728,00	10	1.817,60	9	1.728,00	10	1.920,00	10	1.920,00	10	1.920,00
Casa Militar	1	192,00	1	192,00	1	192,00	1	192,00	1	192,00	1	192,00
PGE	35	6.720,00	35	6.720,00	35	6.720,00	34	6.528,00	37	7.104,00	40	7.680,00
SEAG	10	1.920,00	10	1.920,00	10	1.920,00	10	1.856,00	10	1.913,60	9	1.728,00
SEAMA	14	2.732,80	15	2.649,60	9	1.580,80	7	1.344,00	15	2.790,40	15	2.880,00
SEC	19	3.731,20	19	3.648,00	19	3.648,00	19	3.616,00	19	3.603,20	20	3.980,80
SEPLOG	37	6.860,80	37	7.104,00	35	6.457,60	37	7.161,60	39	7.443,20	40	7.449,60
SECOM	10	1.920,00	10	1.920,00	10	1.830,40	10	1.920,00	10	1.920,00	9	1.728,00
SEDU	30	5.600,00	29	5.568,00	29	5.516,80	34	5.862,40	29	5.248,00	34	6.380,80
SEFAZ	71	13.056,00	69	13.248,00	79	12.505,60	69	13.184,00	70	13.440,00	70	13.440,00
SEG	9	1.728,00	9	1.728,00	9	1.728,00	10	2.003,20	10	1.747,20	9	1.728,00
SEJUS	25	4.678,40	26	5.036,80	28	4.992,00	29	5.427,20	29	5.651,20	30	5.497,60
SETAS	16	2.867,20	17	3.065,60	17	3.200,00	17	3.040,00	17	3.264,00	19	3.513,60
SEDIT	3	576,00	3	576,00	3	576,00	4	768,00	4	768,00	4	768,00
COECT	4	768,00	4	768,00	4	699,80	4	768,00	4	768,00	4	768,00
SESA	6	800,00	6	870,40	6	1.068,80	6	1.030,40	6	940,80	6	960,00
SESP	19	3.648,00	19	3.603,20	20	3.833,60	20	3.820,80	19	3.558,40	18	3.456,00
APE	5	947,20	5	960,00	5	940,80	5	876,80	4	768,00	4	768,00
APR	-	-	-	-	-	-	-	-	-	-	-	-
Defensoria Pública	15	2.956,80	15	2.739,20	15	2.617,60	15	3.001,60	15	2.809,61	15	2.937,60
Polícia Civil	45	8.640,00	44	8.448,00	36	6.912,00	46	8.428,80	45	8.448,00	45	8.640,00
Polícia Militar	17	6.120,00	17	6.120,00	17	6.120,00	17	6.120,00	17	6.120,00	17	6.120,00
Polícia Militar - Residentes	149	28.608,00	149	28.608,00	150	28.800,00	150	28.672,00	149	28.608,00	150	28.800,00
CBMES	10	1.670,40	10	2.054,40	10	2.928,00	10	1.920,00	10	1.856,00	10	1.977,60
TOTAL DA DIRETA	567	109.812,80	567	110.894,40	564	108.051,80	572	110.996,80	577	112.206,41	587	114.779,20

Fonte: Relatórios GEPAR.

DEMONSTRATIVO DO QUANTITATIVO E DOS GASTOS COM ESTAGIÁRIOS - AUTARQUIAS

Órgãos	mai/03		jun/03		jul/03		ago/03		set/03		out/03	
	Quant.	Valor	Quant.	Valor	Quant.	Valor	Quant.	Valor	Quant.	Valor	Quant.	Valor
DERTES	5	520,00	4	768,00	4	768,00	7	1.344,00	10	2.009,60	10	1.792,00
DETRAN	-	-	-	-	-	-	18	4.096,00	19	3.180,80	18	3.330,00
DIO	2	288,00	3	512,00	4	691,20	4	665,60	3	576,00	4	768,00
EMES	7	662,14	9	1.825,34	8	1.536,00	9	1.696,00	8	1.536,00	8	1.593,60
ESESP	3	312,00	3	576,00	4	774,40	4	768,00	4	768,00	4	768,00
FAFABES	-	-	-	-	-	-	-	-	-	-	-	-
ICAES	13	1.324,27	17	2.528,00	10	1.920,00	10	1.920,00	10	1.920,00	10	1.920,00
IDAF	9	877,11	8	1.401,60	10	1.920,00	10	1.920,00	10	1.920,00	10	1.920,00
IEMA	-	-	-	-	-	-	-	-	-	-	-	-
IESP	41	4.177,35	40	7.505,05	41	7.667,20	39	7.488,00	43	8.275,20	39	7.488,00
IESP - Residentes	32	57.583,24	32	57.583,24	32	57.583,24	31	55.645,52	29	52.047,48	29	52.047,48
INCAPER	-	-	-	-	6	736,00	6	1.152,00	8	1.728,00	8	1.420,00
IPAJM	8	832,00	8	1.369,60	5	960,00	5	960,00	4	576,00	3	576,00
IPES	15	1.289,84	13	1.866,95	9	1.561,60	9	1.440,00	8	1.536,00	8	1.536,00
JUCEES	32	3.765,58	35	6.374,02	36	6.270,02	36	6.842,85	36	6.667,25	35	6.695,84
RTV-ES	14	1.456,00	12	2.009,60	11	1.907,28	10	1.920,00	10	1.920,00	13	2.323,20
SUPPIN	6	679,46	6	1.043,20	5	915,20	5	960,00	5	960,00	5	960,00
TOTAL DA INDIRETA	187	73.766,99	190	85.362,60	185	85.210,14	203	88.817,97	207	85.620,33	204	85.138,12

Em R\$ 1,00

Órgãos	nov/03		dez/03		jan/04		fev/04		mar/04		abr/04	
	Quant.	Valor	Quant.	Valor	Quant.	Valor	Quant.	Valor	Quant.	Valor	Quant.	Valor
DERTES	9	1.728,00	9	1.728,00	6	1.062,40	5	960,00	8	1.446,40	10	2.060,80
DETRAN	20	3.501,60	18	3.280,00	12	2.246,40	14	2.771,20	19	3.197,00	18	3.340,80
DIO	4	768,00	4	768,00	2	384,00	2	384,00	3	569,60	3	576,00
FAMES	9	1.740,80	10	2.003,20	4	710,40	6	1.113,60	7	1.312,00	8	1.363,20
ESESP	4	768,00	4	768,00	4	864,00	4	768,00	5	1.049,60	5	934,40
FAFABES	-	-	-	-	-	-	-	-	-	-	-	-
ICAES	12	2.188,80	17	3.283,20	11	2.112,00	11	1.971,20	10	1.920,00	14	2.860,80
IDAF	9	1.728,00	9	1.728,00	6	1.152,00	9	1.728,00	9	1.728,00	10	1.920,00
IEMA	12	3.436,80	11	1.497,60	6	1.254,40	6	1.152,00	7	1.337,60	8	1.484,80
IESP	40	7.680,00	37	7.020,80	34	6.720,00	41	8.364,80	40	7.526,40	39	7.558,40
IESP - Residentes	29	52.047,48	29	52.047,48	29	52.047,48	35	62.381,88	36	65.148,01	36	64.633,32
INCAPER	10	1.849,60	10	1.920,00	9	1.587,20	8	1.536,00	9	1.638,40	9	1.728,00
IPAJM	7	1.267,20	7	1.344,00	6	1.043,20	-	-	9	1.728,00	9	1.728,00
IPES	10	1.536,00	8	1.536,00	8	1.440,00	8	1.536,00	10	1.875,20	10	1.920,00
JUCEES	37	6.503,28	36	6.892,55	-	-	48	8.495,36	49	9.440,00	50	9.152,00
RTV-ES	19	3.046,40	17	3.353,60	19	3.904,00	20	3.840,00	19	3.648,00	20	3.840,00
SUPPIN	5	960,00	5	960,00	5	928,00	5	960,00	5	960,00	5	960,00
TOTAL DA INDIRETA	236	90.749,96	231	90.130,43	161	77.455,48	222	97.962,04	245	104.524,21	254	106.060,52

	mai/03		jun/03		jul/03		ago/03		set/03		out/03	
TOTAL GERAL	898	148.928,36	893	196.148,51	696	184.023,55	705	187.437,17	729	188.757,79	760	193.144,52
	nov/03		dez/03		jan/04		fev/04		mar/04		abr/04	
TOTAL GERAL	803	200.562,76	798	201.024,83	725	185.507,28	794	208.958,84	822	216.730,62	841	220.839,72

**DEMONSTRATIVO DO QUANTITATIVO E DA EVOLUÇÃO DOS GASTOS COM PESSOAL
NAS ÁREAS DE EDUCAÇÃO, SAÚDE, SEGURANÇA PÚBLICA E OUTROS
ANO: 2004**

Demonstrativo do Número de Servidores

ESPECIFICAÇÃO	DADOS MÊS ABRIL/04	%	MÉDIA MENSAL JUL./03 A ABR./04	%
1 - ATIVOS/COMPL. APOSENTADORIA	57.572	69,95	54.946	69,48
EDUCAÇÃO (1)	30.860	53,60	28.245	51,41
SAÚDE (2)	10.192	17,70	10.173	18,52
SEGURANÇA (3)	10.603	18,42	10.632	19,35
OUTROS ATIV. TÉCNICAS (4)	3.448	5,99	3.427	6,24
OUTROS PLANEJ./APOIO ADM. (5)	2.469	4,29	2.468	4,49
2 - INATIVOS/RPPS (6)	24.731	30,05	24.134	30,52
TOTAL	82.303	100,00	79.080	100,00

Fonte: Relatórios GEPAR.

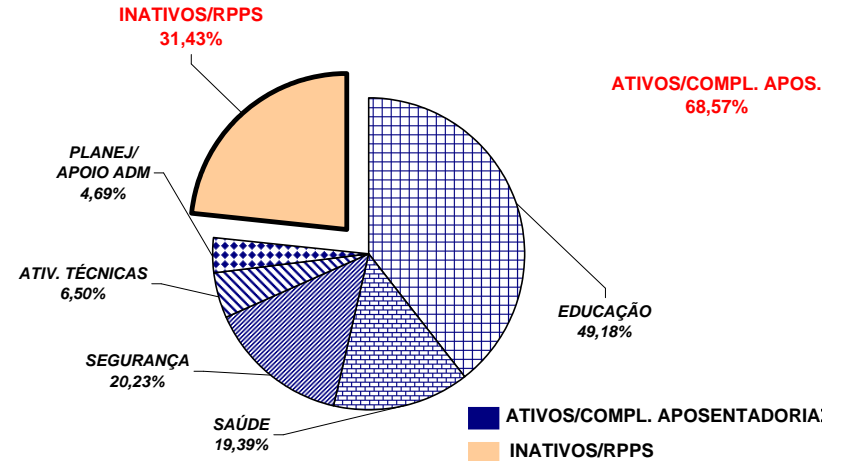

Demonstrativo dos Gastos

ESPECIFICAÇÃO	DADOS MÊS ABRIL/04	%	MÉDIA MENSAL JUL./03 A ABR./04	%
1 - ATIVOS/COMPL. APOSENTADORIA	87.784,92	59,37	82.883,52	58,96
EDUCAÇÃO (1)	29.238,88	33,31	23.229,95	28,03
SAÚDE (2)	14.972,15	17,06	15.755,59	19,01
SEGURANÇA (3)	27.829,91	31,70	27.820,14	33,57
OUTROS ATIV. TÉCNICAS (4)	7.419,21	8,45	7.570,01	9,13
OUTROS PLANEJ./APOIO ADM. (5)	8.324,77	9,48	8.507,83	10,26
2 - INATIVOS/RPPS (6)	60.076,63	40,63	57.698,39	41,04
TOTAL	147.861,56	100,00	140.581,91	100,00

Fonte: Relatórios GEPAR.

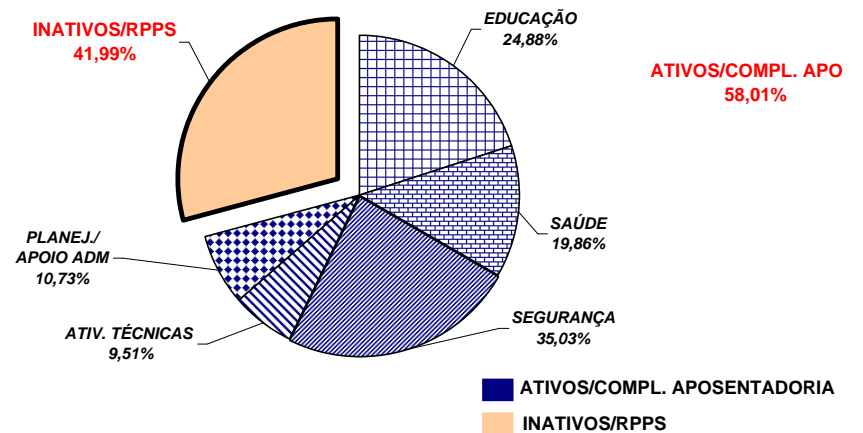

Notas:

(1) - Inclui SEDU CLT/Estatutário/DTA e DTM.

(2) - Inclui IESP - Efetivos, Comissionados e Contratados Temporários; SESA e HPM (servidores civis)

(3) - Inclui PM/PC - Administrativos e Policiais; CBMES; SESP; SEJUS e ICAES

(4) - Inclui SEAG; SEAMA; SEC; SETAS; SEDETUR; SEDIT; DERTES; EMES; ESESP; FAFABES; IEMA; IDAF; INCAPER e DETRAN.

(5) - Inclui AGE; APE; SEG; Casa Civil; Casa Militar; COECT; Defensoria Pública; PGE; SEPLOG; Previdência Complementar; Pensões Especiais; SECOM; SEFAZ; IPES; RTV-ES; DIO; IPAJM; JUCEES e SUPPIN

(6) - Inclui aposentados e pensionistas do RPPS.

**REMUNERAÇÃO MÉDIA DOS SERVIDORES DA ADMINISTRAÇÃO DIRETA
DO PODER EXECUTIVO - ABRIL/2004 (1)**

CATEGORIA	MÉDIA ATIVOS	MÉDIA INATIVOS
AUDITORES	4.327,86	4.201,50
CONSULTORES	6.720,98	9.451,88
DEFENSORES PÚBLICOS	4.971,01	5.078,06
GRUPO TAF	5.990,75	7.440,11
MAGISTÉRIO	774,86	1.008,40
QUADRO PERMANENTE	748,31	844,06
QUADRO COMISSIONADO (2)	1.049,69	1.172,44
PENSIONISTAS - PENSÕES ESPECIAIS	-	1.165,33
PROCURADORES	11.306,97	11.549,39
POLÍCIA CIVIL	4.094,92	3.792,17
POLÍCIA MILITAR	1.927,72	2.966,54
CORPO DE BOMBEIRO MILITAR	2.040,38	3.700,15
MÉDIA TOTAL	1.127,86	1.637,93

Notas:

(1) - Na remuneração estão incluídos valores de Auxílio Alimentação; Gratificações do Cargo; Gratificação de Funções; Escala Especial. Não estão incluídos 13º, abono férias e diferenças retroativas.

(2) - No quadro comissionado estão incluídos subsídios dos secretários de Estado e equivalentes, Governador e Vice-Governador.

REMUNERAÇÃO MÉDIA DOS POLICIAIS CIVIS E MILITARES DO ES
ABRIL/2004

CARGOS/GRADUAÇÃO/POSTO	MÉDIA ATIVOS	MÉDIA INATIVOS
POLÍCIA CIVIL	4.094,92	3.792,17
Delegado de Polícia	6.982,26	6.947,03
Médico Legista, Perito Bioquímico Toxicologista, Perito Criminal, Perito Criminal Especial, Assistente Social, Psicólogo	3.976,04	3.601,80
Escrivão de Polícia Investigador de Polícia	3.987,29	3.517,76
Perito Papiloscópico Perito Telecomunicação	3.834,79	3.663,57
Fotógrafo Criminalístico Aux. Perícia Med. Legal	3.216,39	2.396,72
Agente Polícia Civil	3.204,65	2.343,58
POLÍCIA MILITAR	1.927,72	2.966,54
Coronel	7.353,36	10.149,67
Tenente Coronel	6.307,29	5.700,66
Major	5.406,39	5.055,67
Capitão	4.572,32	5.680,42
1º Tenente	4.078,30	4.064,15
2º Tenente	3.927,38	4.039,89
Asp. A Oficial	3.661,49	-
Aluno Oficial	1.646,38	-
Subtenente	3.852,03	3.451,93
1º Sargento	3.517,99	2.900,17
2º Sargento	3.011,01	2.628,62
3º Sargento	2.670,88	2.241,82
Cabo	1.738,24	1.425,58
Soldado Classe "C"	1.203,96	922,13
Soldado Classe "B"	-	445,29
Soldado Classe "A"	-	455,16
Aluno Soldado	134,59	-
CORPO DE BOMBEIRO MILITAR	2.040,38	3.700,15
Coronel	7.993,87	15.497,37
Tenente Coronel	6.522,20	-
Major	6.264,72	-
Capitão	5.078,57	5.014,44
1º Tenente	4.784,95	4.538,05
2º Tenente	4.141,96	-
Asp. A Oficial	3.739,61	-
Aluno Oficial	1.471,89	-
Subtenente	4.120,29	3.382,81
1º Sargento	3.647,34	3.097,38
2º Sargento	3.077,29	2.691,27
3º Sargento	2.799,47	2.442,96
Cabo	1.720,60	2.309,21
Soldado	1.096,85	2.064,45